

Biodiversité

Biodiversiteit

Présentation des travaux de la thématique
Presentatie van de vordering voor het
werkpakket

Estelle PROANO-LANG

Cheffe de pôle expertise et projets
Direction de l'Eau de la Biodiversité et du Climat
Conseil Régional du Grand Est



OBSERVER LA BIODIVERSITÉ AU-DELÀ DES FRONTIÈRES

BIODIVERSITEIT OBSERVEREN OVER DE GRENZEN HEEN



Direction régionale de l'environnement, de l'aménagement et du logement



CONSTRUIRE UNE VISION COMMUNE POUR RENFORCER L'ACTION EEN GEZAMENLIJKE VISIE UITBOUWEN OM DE AANPAK TE VERSTERKEN

- Renforcer la coopération entre les acteurs de la biodiversité

De samenwerking tussen de stakeholders in biodiversiteit versterken

- Partager une vision commune des enjeux

En gemeenschappelijke visie op de uitdagingen delen

- Structurer, harmoniser et partager les données

Gegevens structureren, harmoniseren en delen

Traduire les travaux de l'Observatoire en actions concrètes

De bevindingen van het Observatorium omzetten in concrete maatregelen

- Soutenir la décision publique

Het publieke besluitvormingsproces ondersteunen

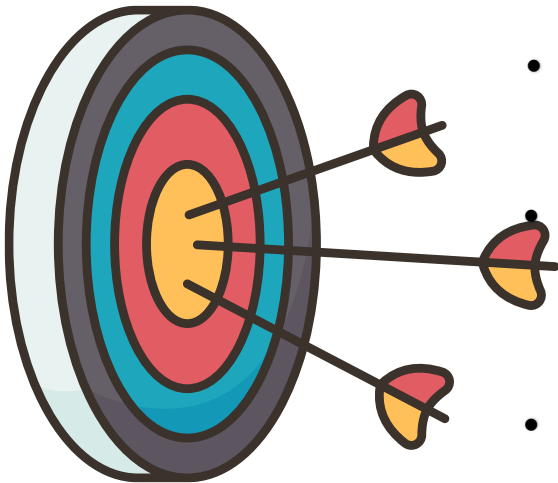

CONSTRUIRE AUTOUR DE NOS INTÉRÊTS COMMUNS

SAMEN VERDER BOUWEN OP ONZE GEMEENSCHAPPELIJKE BELANGEN

- Les espèces
Soorten
- Les espaces
Habitats
- Le Règlement européen de
restauration de la nature
De Europese
natuurherstelverordening

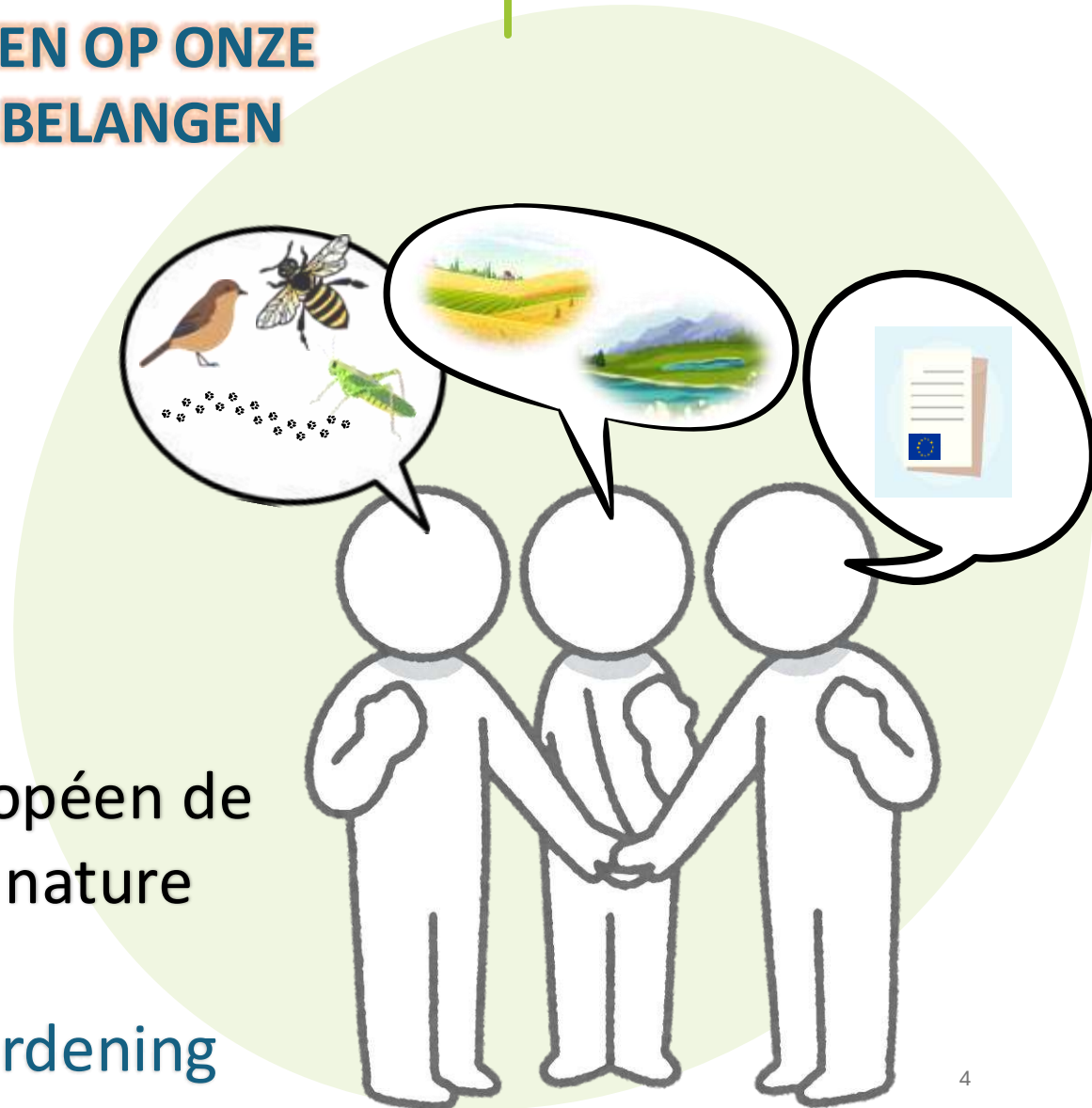



**Le Règlement européen de
restauration de la nature**
**Europese
Natuurherstelverordening**

- *Mise en œuvre du
Règlement européen de
restauration de la nature*
- *Implementatie van de
Europese
Natuurherstelverordening*

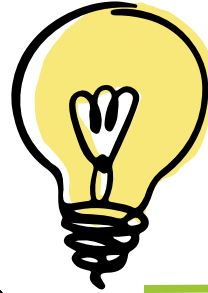

**MIEUX SE
CONNAITRE POUR
MIEUX SE
COMPRENDRE
ELKAAR LEREN
KENNEN OM ELKAAR
TE BEGRIJPEN**

Espaces / Habitats

- *Statuts des espaces de
conservations, Natura 2000*
- *Staat van habitats en
beschermde gebieden, Natura
2000*



Espèces / Soorten

- *Espèces protégées,
menacées, exotiques,
envahissante,
sensibles*
- *Beschermde,
bedreigde, invasieve
uitheemse,
kwetsbare soorten*